

「知的・発達障がい児(者)にむけての劇場体験プログラム」とは…

街(地域)の劇場へ鑑賞者として参加できる機会を増やし、芸術や文化に触れる機会を増やすことを目的としています。音の大きさや響き、演出効果による照明の明暗、鑑賞者としてのルールなどを、鑑賞しながら学び、「劇場」を体験する学習プログラムです。

申込の手順

1 事前にQR申込フォーム、総合文化センター窓口(10:00-21:00)にてお申し込み下さい。

申込期間
1月17日(土)～
3月3日(火)

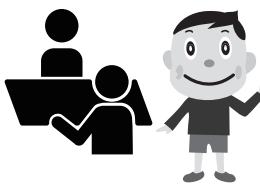

※申込者多数の場合は先着順。
※定員に達し次第受付終了となります。

2 お申し込みの方には、刈谷市総合文化センターから1週間以内に『参加決定のお知らせ』メールが届きます。



※お申し込み後に『参加決定のお知らせ』メールが届かない場合は、お手数をおかけしますが、「お問合せ」までご連絡ください。

3 当日、受付で『参加決定のお知らせ』(メール)をお見せください。現金と引き換えに『入場券』をお渡しします。事前入場券引き換えも3月9日(月)から3月20日(金)まで窓口(10:00-21:00)で承ります。

☆開場 13:00
☆開演 14:00

※開演直前は込み合うことが想定されます。お早目のご来場をお待ちしております。

500円



申込用紙 5名以上でお申し込みされる場合は、申込フォームをご利用いただくか、下記「お問合せ」までご連絡ください。

申込先
お問合せ

刈谷市総合文化センター「劇場体験プログラム」係

〒448-0858 愛知県刈谷市若松町2-104

TEL 0566-21-7430 ※お電話でのお問合せは9:00～21:45

ホームページ <https://www.kariya-bunka.jp/>

※申込フォームはこちら▶



申込者情報

フリガナ			
申込者氏名			
フリガナ			
住所	〒 _____		
TEL	(_____) _____ - _____	FAX	(_____) _____ - _____
Eメール			

参加者情報 障がいがあれば障がい種別を、所属する学校や団体があればその名称をご記入ください。

フリガナ		年齢	障がい種別/所属(学校・団体名など)
参加者氏名①		歳	
フリガナ		年齢	障がい種別/所属(学校・団体名など)
参加者氏名②		歳	
フリガナ		年齢	障がい種別/所属(学校・団体名など)
参加者氏名③		歳	
フリガナ		年齢	障がい種別/所属(学校・団体名など)
参加者氏名④		歳	

※以下はサポートを希望される方のみお答えください(該当する項目に○をつけてください)

(1)車いすでの来場 ※スペースに限りがございます。 ある(_____)名 ・ ない	(2)特記事項 ※特に配慮を要する事項があれば、具体的にご記入ください。 ※イヤーマフをご希望の方は、当日受付にてお申し出ください(先着5台)。
---	--